

BÜRGERBETEILIGUNG ÜBERSICHT

ÜBERLAGERUNG MIT ZIELPLAN & SCHLÜSSELSTELLEN
AUSWERTUNG DER ONLINE-BETEILIGUNG PinMit
Laufzeit 12.05.-06.06.2022

WESTSTADT
GALGENHALDE
RAHLEN

NORDSTADT

Schlüsselstellen:
Oberschwabenhalle
Scheffelfplatz
Schulen
Wohnbaugebiet Andermannsberg / Breitenen
Zentralisierung Landkreisverwaltung/ Schulquartier

Lieblingsorte:

- Nr. 3) Stärkung der Grünverbindungen und schützenswerten Habitaten, Schaffen Verbindung zum Eckerschen Tobel
- Nr. 10) Streuobstwiese nahe Edith Stein Schule mit Biodiversitätspotential, Vorschlag die Wiese an den Lerpfad am Monte Scherbelino zur Umweltbildung an den Schulen anzuknüpfen
- Nr. 11) Kleiner Quartiersspielplatz / Traditionsspielplatz an Bischof-Ketteler-Str.

Unschöne Orte:

- Nr. 1/2/22/25) Sicherheit für Fuß- und Fahrradverkehr mangelhaft bzw. unattraktiv
- Nr. 19) Vorschlag eines Parks oder Parkhauses auf Brachflächen des Bauschareals
- Nr. 29) Zu viele Parkplätze & Straßen / zu wenige Bäume und Aufenthaltsqualität auf dem Scheffelfplatz
- Nr. 40) Vorschlag zur Umnutzung einer Parkplatzfläche zu anderer Nutzung (?)
- Nr. 41) Vorschlag zur Verlegung der Messen aus dem Innenstadtbereich nach außen aufgrund von erhöhtem Verkehrsaufkommen.

Meistgenannte Orte

- Nr. 29) Scheffelfplatz
- Nr. 41) Oberschwabenhalle

Neue Orte

- Nr. 10) Streuobstwiese Edith Stein Schule
- Nr. 11) Quartiersspielplatz Bischof-Ketteler-Str.

INNENSTADT

Lieblingsorte:

- Nr. 4) Räuberhöhle/Durchgang Burgstraße zur Federburgstraße: Vorschlag Pocketpark, "kleiner idyllischer innerstädtischer Erholungsbereich"
- Nr. 6/7) Altstadt generell schön / zu wenig Aufenthaltsmöglichkeiten ohne Konsumzwang, mehr Möblierung und Bäume
- Nr. 14) Oberstadt und Gespinnstmarkt (gelungene Sanierung)

Unschöne Orte:

- Nr. 4) Vorschlag zur Umgestaltung des innerstädtischen Parkplatzes hinter der ev. Stadtkirche als innerstädtische Grünfläche
- Nr. 5) Obere Marktstraße und Burgstraße: Kritik an starkem Verkehrsvorkommen, Lärm und Geruchsbelästigung durch den MIV
- Nr. 7) Zebrastreifen fehlt. Priorität sollten Fußgänger und nicht Autos in der Innenstadt haben; Forderung nach Verkehrswende
- Nr. 13) Spielplatz Varaždiner-Garten am Katzenlieseleturn: Mehr / zeitgemäße Spielplätze werden gewünscht >> Pläne für die Umgestaltung sind vorhanden.
- Nr. 18) Park am Mehlsackturn (zur Federburgstraße): Schöner, ruhiger Ort mit Entwicklungspotential, derzeit oft vernüllt und in die Jahre gekommen
- Nr. 21) Sanierung Gespinnstmarkt: Hochwertig & gut gelungen, es wird bemängelt, dass zu wenige Baumpflanzungen / Grün vorhanden ist für die Beschattung
- Nr. 23/24) Sicherheit für Fuß- und Fahrradverkehr mangelhaft bzw. unattraktiv
- Nr. 35) Altstadtgürtel: Beschwerde eines Anwohners, dass der Grüngürtel unerwünschten Nutzergruppen anzieht.
- Nr. 36) Bahnhofplatz: Mangelndes Sicherheitsgefühl
- Nr. 37) Altstadtbereich/ Unterstadt: Umnutzung der durch MIV befahrenen Flächen für Aufenthaltsbereiche ohne Konsumzwang
- Nr. 39 / 44) Marienplatz: Wunsch nach Fußgängerzone im Bereich der Altstadt (Verkehrsberuhigung) & mehr Aufenthaltsmöglichkeiten ohne Konsumzwang
- Nr. 42) Alter Friedhof: "Aufhübschen" des Parks
- Nr. 43) Gänsbühl (Gebäude): Kahle Fassade mit unattraktiver Bepflanzung und nicht fachgerechter Pflege.
- Nr. 45) Wegekonzept Veitsburg: Die schöne Grünanlage ist oft vernüllt

Meistgenannte Orte

- Nr. 39 / 44) Marienplatz
- Nr. 21) Gespinnstmarkt
- Nr. 35) Altstadtgürtel / grüner Ring
- Coswiger Platz
- Holzmarkt

Neue Orte

- Nr. 4) Park an der Räuberhöhle

Schlüsselstellen:

- Klimamobil
- Grüner Ring / Altstadtgürtel
- Coswiger Platz
- Holzmarkt
- Gespinnstmarkt
- Marienplatz

OSTSTADT

Schlüsselstellen/ Lupen:

- Brücke über Wangenerstraße
- Altes Eisstadion (Stadtteilpark)
- Parkplatz Saarlandstraße
- Rinkerareal
- Moldietunnel

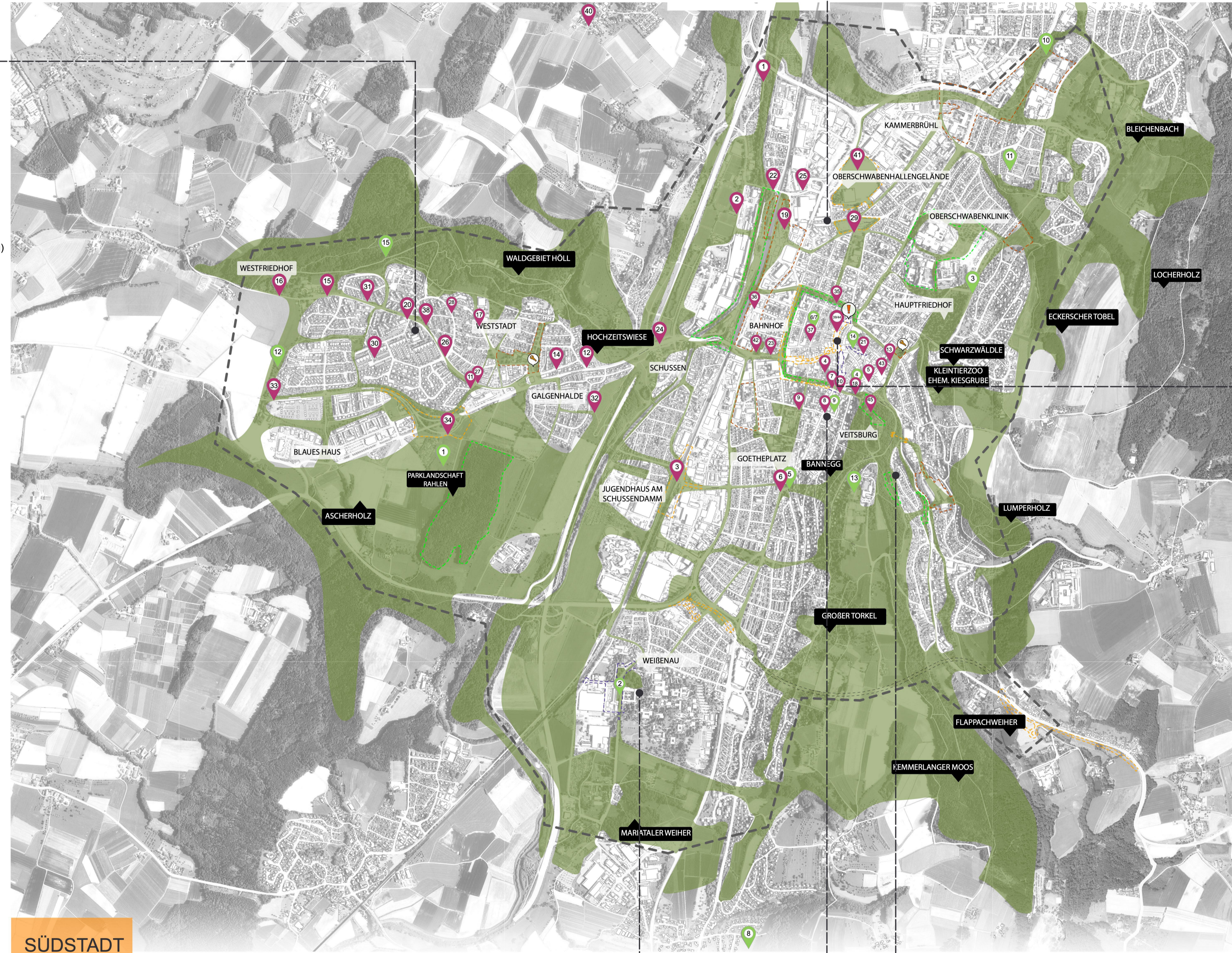

Unschöne Orte:

- Nr. 11/20/26/31/38/27/15/16) Ausbau Schmaleggerstraße für Radfahrer, Geschwindigkeitsbegrenzung Verbesserung der Verkehrsführung für mehr Sicherheit
- Nr. 30) Platz / Kinderspielplatz am Karl-Erb-Ring ohne Ausstattung
War gesperrt während Lockdown (Info: Privatbesitz der Wohnanlage)
- Nr. 32) Weg in die Stadt mit schöner Aussicht; Wunsch nach Baumpflanzungen
- Nr. 33) Fußweg zum Wald (Hochberg); Wunsch nach Baumpflanzungen (Verschattung)
- Nr. 34) Fußweg von Weststadt zur Innenstadt; Wunsch nach Baumpflanzungen zur

Lieblingsorte:

- Nr. 1) Streuobstwiese beim Vogelhäuschen:
Extensiv genutzte Wiese mit hoher Biodiversität, Pflege durch NABU
- Nr. 12) Spielplatz Ascherholz: Angenehmer Aufenthalt im Sommer durch Verschattung der Bestandsbäume, gute Lage zum nah gelegenen Wald mit Trimm dich Pfad
- Nr. 15) Höllwald: Schöner, ruhiger Ort für Spaziergänger, Jogger und Schattensuchende im Sommer.

Meistgenannte Orte

- Grüne Weststadt: Mehr Grünflächen anstelle versiegelter Verkehrsflächen.
- Verbesserung der Aufenthaltsqualität des Mittelöschplatzes
- Nr. 11/20/26/31/38/27/15/16) Schmaleggstraße

Neue Orte

- Nr. 1) Streuobstwiese beim Vogelhäuschen
- Nr. 12) Spielplatz Ascherholz
- Nr. 30) Platz / Kinderspielplatz am Karl-Erb-Ring ohne Ausstattung
War gesperrt während Lockdown (Info: Privatbesitz der Wohnanlage)

Schlüsselstellen

- Grüne Weststadt Mittelöschplatz (Stadtteilpark)
- Neustrukturierung Verkehrsknoten Meersburgerstraße

SÜDSTADT
WEISSENAU

Lieblingsorte:

- Nr. 2) Freianlagen Weissenau: Gelungene Umgestaltung, zusammen mit Allee & der Spielplatz am ZFP Gelände mit Tiergehege ein Platz für Naherholung für Familien, insbesondere das Wasserspiel. Mehr Bäume für Verschattung!
- Nr. 5) Goetheplatz: Zentraler Knotenpunkt Südstadt-Zentrum; Fahrradstation & Umgestaltung Parkplatz zugunsten Aufenthaltsqualität wünschenswert (vorhandener Spielplatz in Privatbesitz)
- Nr. 8) Wiese am Hüttenberger Weg: Schützen der Wiese, aufgrund wichtiger Habitatsstrukturen & Aufenthaltsqualität für die Anwohner.
- Nr. 9) Parkdeck Oberamtel: Schaffen eines Parks auf dem Parkdeck, Bindeglied zwischen Grüngürtel Altstadt zu Gelände Veitsburg
- Nr. 13) Naturwiese St. Christina: traditionell extensive Wiese mit hoher Biodiversität, Pflege durch den NABU

Unschöne Orte:

- Nr. 3) Unterführung Goethestr./Schubertstraße: Anmerkung wie Vorschlag Lupe
- Nr. 6) Goetheplatz: Zentraler Knotenpunkt Südstadt-Zentrum; MIV zu stark im Fokus, Umgestaltung zugunsten Aufenthaltsqualität wünschenswert (vorhandener Spielplatz in Privatbesitz)
- Nr. 8) Platz vor neuem Rathaus: Verbesserung von Aufenthaltsqualität und Optimierung der Platzgestaltung zugunsten von Biodiversität & Stadtklima
- Nr. 9) Parkplatz Weinberg / Rudolfstraße: Schaffung überdachte E-Bike Ladestation mit PV Modulen.

Meistgenannte Orte

- Nr. 2) Weissenau
- Nr. 5/6) Goetheplatz

Neue Orte

- Nr. 8) Wiese am Hüttenberger Weg
- Nr. 9) Parkdeck Oberamtel
- Nr. 13) Naturwiese St. Christina

Schlüsselstellen / Lupen

- Weissenau (Stadtteilpark)
- Moldietunnel
- Unterführung Goethestraße / Schubertstraße (Verbindungen)
- Schulhöfe
- Wohnbebauung zwischen Ziegelstraße / Jahnstraße